SBI State Bank of India

स्ट्रेस्ड ॲसेट रिकव्हरी शाखा मुंबई, ६ वा मजला, टि इंटर्नीयान्त, १६ मर्ची कर्ने रोड, चर्चगेट, मुंबई ४०० ०२०,
फोन क्र. ०२२-२२०५३१६३/६४/६५, ईमेल: sbi.05168@sbi.co.in

सरफेसी ॲक्ट, २००२ च्या कलम १३ (४) अन्वये मिळकतीच्या कब्जा संदर्भात सूचनेचे प्रकाशन

ज्याअर्थी, निम्नस्वाक्षरीकार हे स्टेट बँक ऑफ इंडियाचे प्राधिकृत अधिकारी या नात्याने सिक्युरिटायझेशन ॲन्ड रिकन्स्ट्रक्शन ऑफ फायनान्शिअल ॲसेट्स् ॲन्ड एन्फोर्समेंट ऑफ सिक्युरिटी इंटरेस्ट ॲक्ट, २००२ (५४ सन २००२) आणि कलम १३ (१२) सिक्युरिटी इंटरेस्ट (एन्फोर्समेंट) रूल्स, २००२ सहवाचता नियम ३ अन्वये प्राप्त अधिकारांचा वापर करून खालच्याप्रमाणे रोजी **मागणी सूचना** जारी करून खालील उद्धेखितांना प्रत्येक खालच्यामोर नमूद रक्कम सदर सूचना प्राप्तीच्या तारखेपासून ६० दिवसांत करण्यास सांगितले होते.

रकमेची परतफेड करण्यास कर्जदार/हमीदार/गहाणदार असमर्थ ठरल्याने, गहाणदार आणि सर्वसामान्य जनतेस याद्वारे सूचना देण्यात येते की, निम्नस्वाक्षरीकारांनी प्रदान करण्यात आलेल्या अधिकारांचा वापर करून खाली वर्णन करण्यात आलेल्या मिळकतीचा इथल्या तावा सदर ॲक्टच्या कलम १३(४) अंतर्गत सहवाचता सदर नियमावलीच्या नियम ९ अन्वये घेतला आहे.

विशेषत: कर्जदार/हमीदार/गहाणदार आणि सर्वसामान्य जनतेस याद्वारे इशारा देण्यात येतो की, सदर मिळकतीशी कोणताही व्यवहार करू नये आणि सदर मिळकतीशी करण्यात आलेला कोणताही व्यवहार हा **स्टेट बँक ऑफ इंडियाच्या** सदर रक्कम आणि त्यावरील व्याजाच्या रकमेसाठी भारऊपीन राहील.

कर्जदाराचे नाव आणि पत्ता	मिळकतीचे संचालक/प्रोप्राइटर/भागीदार/हमीदार/मालकांचे नाव	मागणी सूचनेची तारीख	कब्जाची तारीख	मागणी सूचनेच्या तारखेस थकीत रक्कम
श्री. योगेश रमेश सावंत आणि सौ.भक्ती योगेश सावंत फ्लॅट क्र. ६०४, डी विंग, सोरम याम, ओल्ड गोल्ड नेट्र पेठ १, आयसीआयसीआय बँक जवळ, मिग भाईंदर रोड, भाईंदर पूर्व, जि. ठाणे ४०१ १०५	**श्री. योगेश रमेश सावंत आणि श्री.भक्ती योगेश सावंत**	३१.०८.२०१९	१०.०५.२०२२	**३०.०८.२०१९ रोजीस रु. १,८६,०७,८१२/- (रुपये एक लाख ब्याऐंशी हजार आठशे बाराशत पाच)** अधिक पुढील व्याज, खर्च, परिव्यय, प्रभार इ.
गहाण/प्रभारित मिळकतीचे वर्णन				
फ्लॅट क्र. १६०२, मोजमापित ८१२.९७ चौ.फुट (बीयुए), १६ वा मजला, टॉवर ए, रहेजा शेवलू मीएनक्स लि., सेक्टर एक्सप्रेस हायवे, हि ह्या मार्ग, गोरेगाव (पूर्व), गाव पहाडी, गोरेगाव, तालुका बोरिवली, मुंबई ४०० ६३				

तारण मत्तेच्या भरणाकरीता उपलब्ध वेळेच्या संदर्भात ॲक्टच्या कलम १३ उप-कलम (८) च्या तरतुदींकडे कर्जदार/हमीदार/गहाणदारांचे लक्ष वेधून घेतले जात आहे.

दिनांक : ११.०५.२०२२
ठिकाण : मुंबई

सही/-
प्राधिकृत अधिकारी
स्टेट बँक ऑफ इंडिया

आईडीएफसी फर्स्ट बँक लिमिटेड

IDFC FIRST Bank

आयडीएफसी फर्स्ट बँक लिमिटेड (पुर्वीची आयडीएफसी बँक लिमिटेड) CIN : L65110TN2014PLC097792
नोंदणीकृत कार्यालय : आईडीएफसी फर्स्ट बँक लिमिटेड केआरएम टावर्स, ७वा तल, हरिश्चन्द्र रोड, चेटपेट, चेन्नई - 600031,
फोन नं. + 91 44 4564 4000 फॅक्स :+ 91 44 4564 4022

परिशिष्ट -IV-A (नियम 8(6) ची तरतूद पहा)
स्थावर मालमत्तेच्या विक्री करीता विक्री सूचना

सिक्युरिटी इंटरेस्ट (अंमलबजावणी) नियम, 2002 च्या नियम 8(6) च्या तरतुदीसह वाचलेल्या आर्थिक मालमत्तेचे सिक्युरिटायझेशन आणि रिकन्स्ट्रक्शन ॲंड इन्फोर्समेंट ऑफ सिक्युरिटी इंटरेस्ट ऍक्ट, 2002 अंतर्गत स्थावर मालमत्तेच्या विक्रीची सूचना.

याव्दारे सर्वसामान्य जनतेस आणि विशेषत: कर्जदार(ना) आणि सह-कर्जदार(ना) कॉलम (i) अंतर्गत खालील मालमत्तांचे कॉलम (ii) नुसार सूचित केले जाते की खाली स्थावर मालमत्ता गहाण / आकारणी केली आहे. आयडीएफसी फर्स्ट बँक लिमिटेड (पुर्वीची आयडीएफसी बँक लिमिटेड) च्या अधिकृत अधिकारी व्दारा प्रत्यक्ष ताबा घेतला आहे, कॉलम नं. (i) च्या नुसार कर्जदार(ना) आणि सह-कर्जदार(ना) आयडीएफसी फर्स्ट बँक लिमिटेड (पुर्वीची आयडीएफसी बँक लिमिटेड) यांच्याकडील देय वसुलीसाठी पुढील व्याज आणि त्यावरील इतर शुल्क दि. 16 जुन 2022 रोजी "जसे आहे तसे" आणि "जे काही आहे" या आधारावर विकी करण्यात येईल.

आयडीएफसी फर्स्ट बँक लिमिटेडच्या वेबसाइट www.idfcfirstbank.com वर विक्रीच्या तपशीलवार अटी व शर्ती दिलेल्या आहेत.

अ. क्र.	(i) मागणी सूचना आणि स्वरुप तारीख	(ii) कर्जदार आणि सह-कर्जदारांचे नाव	(iii) मालमत्तेचे वर्णन	(iv) सांकेतिक किंमत स्वरुप	(v) ईएमडी स्वरुप	(vi) लिलावाची तारीख आणि वेळ	(vii) प्राधिकृत अधिकारी आणि संपर्क क्र.
1.	मागणी सूचना 27 जून 2019 को रु. 2,14,05,154.10/-	संदीप वो वेसाई आणि निमता एस. वेसाई	फ्लॅट नं. ए1 आणि ए2, सुयोग अपार्टमेंट, जुहुदरसोवा लिंक रोड, अंधेरी पश्चिम,मुंबई, महाराष्ट्र - 400053	रु. 2,54,88,000/-	रु. 25,48,800/-	16 जुन 2022 स. 11:00 वाजता 1.00 वाजे पर्यंत	1) हरेश सावलीया मो.- 9987195590 2) श्री. विश्वप्रतोषी तॅय मो.- 9874702021

अस्वीकरण : कृपया लक्षात घ्या की वरील नोटीस केवळ स्थावर मालमत्तेच्या विक्रीसाठी जारी केले आहे आणि आयडीएफसी फर्स्ट बँक लिमिटेड ला स्थावर मालमत्तेशी, असल्यास, जंगम प्राणिवस्तू अगिकारी आयडीएफसी फर्स्ट बँक लिमिटेड (पुर्वीची आयडीएफसी बँक लिमिटेड) मालमत्तेवर विक्रयाचा अधिकार नाही.

दिनांक : 10.05.2022

सही/-
प्राधिकृत अधिकारी

जाहीर सूचना

उच्च कोणाशी संबंधित असेल

आमचे अशील अभिसर्व कि लि. (बँक) हे मजकूर लिहित आहेत की, श्रीमती मंजरी गौतम यां फ्लॅट क्र. डी - १ / ४, प्रिन्स पॉलाइट हाऊसिंग सोसायटी, जोगेश्वरी विक्रोली लिंक रोड, अंधेरी (पूर्व), मुंबई - ४०० ०९३ या विश्वण्याच्या मालमत्तेच्या एकमेव मालक आहेत. संबंधित दस्तावेजाच्या मूळ प्रती अर्थात : १. श्री. आशिष विनेही व श्रीमती मंजरी विनेही यांच्या नावे असलेल्या ॲड्रमार्क ०७४०/२००३ अंतर्गत दिनांक उपनिबंधक कार्यालय अंधेरी - १ यांच्याकडे नोंदणीकृत मूळ नोंदणीकृत विक्री करार दि. १९ सप्टेंबर, २०१३, २. श्री. आशिष विनेही यांच्या नावे मूळ नोंदणीकरण पावती दि. १९ सप्टेंबर, २००३ व ३. श्री. आशिष विनेही व श्रीमती मंजरी विनेही यांच्या नावे फ्लॅट क्र. डी - १ / ४, प्रिन्स पॉलाइट हाऊसिंग सोसायटी, जोगेश्वरी विक्रोली लिंक रोड, अंधेरी (पूर्व), मुंबई - ४०० ०९३ या मालमत्तेसंदर्भातील मूळ इक्विटी २ हे तपासले आम्ही अशिलांकडे त्यांच्या ताब्यातून गहाळ झाले आहेत. सदर मालमत्ता ही श्रीमती मंजरी गौतम यांच्या ताब्यात असून सर्व भारापासून पूर्णत: मुक्त आहे.

कोणाही व्यक्तीचा सदर मालमत्तेमध्ये कोणताही दावा वा हितसंबंध असल्यास त्याही कृपया त्याचे दावे संबंधित दस्तावेजांसमवेत आमच्यात सदर जाहीर सूचनेच्या तारखेपासून १५ दिवसांच्या आत सादर करावेत. १५ दिवसांच्या आत कोणती व्यक्तीकडून कोणताही दावा प्राप्त न झाल्यास असे समजण्यात येईल की मालमत्ते ही कोणताही दावा वा भारापासून पूर्णत: मुक्त आहे व सदर मालमत्तेवर कोणाही व्यक्तीचा कोणताही दावा नाही.

सचिन कांबळे
वकील, उच्च न्यायालय
पत्ता : ए१, १ ला मजला, मलबार विलिंग्ज, खारकर आळी, ठाणे (पश्चिम) - ४०० ६०१.
मोबा. : ९८३३५०३६५२.

दिनांक : १२.०५.२०२२ ठिकाण : मुंबई

TATA STEEL LIMITED

Registered Office: Bombay House, 24, Homi Mody Street, Fort, Mumbai - 400 001, India
Tel.: +91 22 6665 8282
Email: cosec@tatasteel.com Website: www.tatasteel.com
CIN: L27100MH1907PLC000260

पोस्टल बॅलट सूचना आणि ई-मतदान माहिती

याद्वारे सूचना देण्यात येते की, टाटा स्टील लिमिटेड (**'कंपनी'**) खालील १२ ठरावा(वां)वर रिमोट ई-मतदानाद्वारे पोस्टल बॅलट स्वरूपात कंपनीच्या सभासदांची संमती मिळविण्यासाठी इच्छुक आहे:

अ.क्र.	ठरावांचे वर्णन
साधारण ठराव	
१	दी टिनप्लेट कंपनी ऑफ इंडिया लिमिटेडसह सामुग्री संबंधित पक्ष व्यवहार - परिचालन व्यवहार
२	दी टिनप्लेट कंपनी ऑफ इंडिया लिमिटेडसह सामुग्री संबंधित पक्ष व्यवहार - वित्तीय व्यवहार
३	टाटा स्टील लॉंग प्रॉडक्ट लिमिटेडसह सामुग्री संबंधित पक्ष व्यवहार
४	टाटा ब्लूस्कोप स्टील प्रायव्हेट लिमिटेडसह सामुग्री संबंधित पक्ष व्यवहार
५	जमशेदपूर कंटिन्यूअस ॲनिलिंग अँड प्रोसेसिंग कंपनी प्रायव्हेट लिमिटेडसह सामुग्री संबंधित पक्ष व्यवहार
६	टीएन इंटरनॅशनल लॉजिस्टिक्स लिमिटेडसह सामुग्री संबंधित पक्ष व्यवहार
७	टाटा मेटालिक्स लिमिटेडसह सामुग्री संबंधित पक्ष व्यवहार
८	टीएस लोबल प्रॉक्युरमेंट कंपनी प्रा. लि., टाटा स्टील लिमिटेडची संपूर्णतः मालकीची उपकंपनी., आणि टाटा स्टील लॉंग प्रॉडक्ट्स लिमिटेड, टाटा स्टील लिमिटेडची उपकंपनी, यादरम्यान सामुग्री संबंधित पक्ष व्यवहार
९	टीएस लोबल प्रॉक्युरमेंट कंपनी प्रा. लि., टाटा स्टील लिमिटेडच्या संपूर्णतः मालकीची उपकंपनी., आणि टाटा एनवायके शिपिंग प्रा. लि., टाटा स्टील लिमिटेडच्या जेव्ही कंपनी यादरम्यान सामुग्री संबंधित पक्ष व्यवहार
१०	टाटा स्टील आयमुद्देन बीव्ही, टाटा स्टील लिमिटेडच्या संपूर्णतः मालकीची उपकंपनी आणि बुप्परमॅन स्टाल नेदरलँड बीव्ही, टाटा स्टील लिमिटेडची सहाय्यक कंपनी यादरम्यान सामुग्री संबंधित पक्ष व्यवहार
११	कंपनीचे विना-कार्यकारी संचालक म्हणून श्री. नोएल नवल टाटा (डीआयएन: ०००२४७१३) यांची नियुक्ती
विशेष ठराव :	
१२	कंपनीचे स्वतंत्र संचालक म्हणून श्री. विजय कुमार शर्मा (डीआयएन: ०२४४९०८८) यांची नियुक्ती

पोस्टल बॅलट सूचना (**'सूचना'**) कंपनीचे संकेतस्थळ https://www.tatasteel.com/investors/investor-information/postal-ballot/, नॅशनल सिक्युरीटीज डिपॉझिटरी लिमिटेड (**'एनएसडीएल'**) चे संकेतस्थळ www.evoting.nsdl.com आणि स्टॉक एक्स्चेंजचे संकेतस्थळ यावर जेथे कंपनीचे समभाग सूचीबद्ध करण्यात आले आहेत अर्थात बीएसई लिमिटेड येथे www.bseindia.com आणि नॅशनल स्टॉक एक्स्चेंज ऑफ इंडिया लिमिटेडचे संकेतस्थळ www.nseindia.com आणि यावर उपलब्ध आहे.

कंपनी अधिनियम, २०१३ च्या प्रयोज्य तरतुदींनुसार आणि कॉर्पोरेट कारभार मंत्रालयाद्वारे निर्गमित जनरल सर्क्युलर दिनांक एप्रिल ८, २०२० रोजीचे क्र. १४/२०२०, दिनांक एप्रिल १३, २०२० रोजीचे क्र. १७/२०२०, दिनांक १५ जून, २०२० रोजीचे २२/२०२०, दिनांक २८ सप्टेंबर, २०२० रोजीचे ३३/२०२०, दिनांक ३१ डिसेंबर, २०२० रोजीचे ३९/२०२० आणि दिनांक जून २३, २०२१ रोजीचे १०/२०२१ द्वारे (एकत्रित **'एमसीए सर्क्युलर्स'** उद्धेखावे), कंपनीने **शुक्रवार, एप्रिल २९, २०२२ ('कट-ऑफ तारीख')** रोजी डिपॉझिटरीजद्वारे देखभाल करण्यात येणाऱ्या लाभप्रद नोंदणीप्रमाणे नोंदणीत वा कंपनीच्या सभासद नोंदणीत असलेल्या सभासदांना आणि कंपनी/डिपॉझिटरीज यांच्याकडे नोंदणीकृत असलेल्या त्यांच्या ई-मेल पत्त्यावर सभासदांना केवळ इलेक्ट्रॉनिक स्वरूपात मंगळवार, मे १०, २०२२ रोजी पोस्टल बॅलट सूचना निर्गमित करण्यात आली आहे. त्यानुसार, पोस्टल बॅलट अर्ज आणि प्रि - पेड बिझनेस रिप्लाय पाकिटासह सूचनेची प्रत्यक्ष प्रत सदर पोस्टल बॅलटकरिता सभासदांना पाठविण्यात आलेली नाही.

कंपनी त्यांच्या सभासदांना रिमोट ई-मतदान सुविधा देण्यासाठी एनएसडीएलच्या सेवा नियुक्त केले आहे. रिमोट ई-मतदान कालावधी **गुरुवार, मे १२, २०२२ रोजी स. ९.०० वा (भाप्रवे)** पासून सुरू होईल आणि **शुक्रवार, जून १०, २०२२ रोजी संध्या. ५.०० वा. (भाप्रवे)** संपेल. त्यानंतर एनएसडीएलद्वारे ई-मतदान मोडचुल अस्तित्वात नसेल. सभासद याद्वारे ई-मतदान हक्क कट-ऑफ तारखेरोजी कंपनीच्या भरणा केलेल्या समभाग भांडवलातील त्यांच्याद्वारे घेण्यात आलेल्या शेअर्स प्रमाणशील असतील. ठरावावर एकदा मत दिल्यानंतर, सभासद त्यांचे मत बदलू शकत नाहीत. कृपया नोंद घ्यावी की, केवळ रिमोट ई-मतदान पद्धतीद्वारेच त्यांची संमती वा अहसहमती सभासदांनी नोंदवणे आवश्यक आहे. कट ऑफ तारखेरोजी डिपॉझिटरीजद्वारे देखभाल करण्यात येणाऱ्या लाभप्रद नोंदणीप्रमाणे नोंदणीत वा कंपनीच्या सभासद नोंदणीत असलेल्या सभासदांना केवळ रिमोट ई-मतदानाद्वारे त्यांचे मत नोंदण्यासाठी हक्क असतील.

सदर सूचना सभासदांना इलेक्ट्रॉनिकली देण्यासाठी, कंपनीने एमसीए सर्क्युलर्सच्या अटीतील ई-मेल पत्त्याच्या नोंदणीकरिता त्यांचे प्रबंधक आणि हस्तांतरण दलाल, टीएसआर कन्सल्टंट्स प्रायव्हेट लिमिटेड (**'आरटीए'**) सह व्यवस्था केली आहे. त्या सभासदानी कंपनीकडे त्यांचे ई-मेल आयडी नोंदणीकृत केलेले नाहीत, त्यांनी सदर आरटीएकडे **शुक्रवार, जून ३, २०२२ रोजी संध्या. ५.०० वा. (भाप्रवे)** पूर्वी वा रोजी नोंदणीकृत करावे, ज्याच्या आधारे, सूचनेची प्रतिसह सभासदांना पुरविण्यात येईल. आरटीएसह ई-मेल पत्ता नोंधणीकृत करण्याची प्रक्रिया आणि रिमोट ई-मतदानाकरिता प्रक्रिया सूचनेत देण्यात आली आहे.

कोणत्याही शंका असल्यास, तुम्ही भागधारकांकरिता फ्रिक्वेन्टली आस्क्ड क्वेश्नस (एफएक्यूज) आणि भागधारकांकरिता ई-मतदान युजर मॅन्युअल यावा संदर्भ घ्यावा यावरचा डाऊनलोड सेक्शनमध्ये जाऊन पाहाने अथवा टोल फ्री क्र. १८०० १०२० ९९० आणि १८०० २२४४ ३० यावर संपर्क साधावा अथवा श्री.अमित विशाल, सहाय्यक उपाध्यक्ष, एनएसडीएल अथवा श्री. संजीव यादव, सहाय्यक व्यवस्थापक, एनएसडीएल यांना ईमेल आयडी: evoting@nsdl.co.in यावर पाठवावे अथवा एसएसडीएल, ४ था मजला, 'ए' विंग, ट्रेड वर्ल्ड, कमला मिल्स कंपाऊंड, सेनापती बापट मार्ग, लोअर परेल, मुंबई - ४०००१३ येथे पाठवावे.

कंपनीच्या संचालक मंडळाने योग्य आणि पारदर्शी स्वरूपात पोस्टल बॅलट प्रक्रिया पडताळणीसाठी पडताळणीकार म्हणून पारीख अँड असोसिएट्स, कार्यरत कंपनी सचिव यांचे श्री. पी. एन. पारीख (सभासदस्यत्व क्र. एफसीएस ३२७, सीपी. क्र. १२२८) या त्यांच्या गैरहजेरीत मिस. जिज्ञासा एन. वेद (सभासदस्यत्व क्र. एफसीएस ६४८८, सीपी. क्र. ६०१८) या त्यांच्या गैरहजेरीत श्री. मितेश धाबलीवाला (सभासदस्यत्व क्र. एफसीएस ८३३१, सीपी. क्र. ९५११) यांची नियुक्ती करण्यात आली आहे.

कंपनीचे अध्यक्ष वा त्यांच्याद्वारे अधिकृत कोणत्याही व्यक्तीला **सोमवार, जून १३, २०२२ रोजी वा तत्पर्वी** पडताळणीकार त्यांचा अहवाल दाखल करतील. पडताळणीकाराच्या अहवालासह पोस्टल बॅलटद्वारे घेण्यात आलेले मतदानाचे निकाल हे कंपनीचे संकेतस्थळ www.tatasteel.com आणि एनएसडीएलचे संकेतस्थळ www.evoting.nsdl.com यावर उपलब्ध असतील आणि बीएसई लिमिटेड आणि नॅशनल स्टॉक एक्स्चेंज ऑफ इंडिया लिमिटेड जेथे कंपनीचे समभाग सूचीबद्ध आहेत यांना सोमवार, जून १३, २०२२ रोजी वा तत्पर्वी कळवण्यात येतील. तसेच, निष्कर्ष कंपनीच्या नोंदणीकृत कार्यालयात सूचना फलकावरदेखील दर्शविण्यात येतील.

टाटा स्टील लिमिटेड
सही/-
पार्वथीसम कांचीनाथम
कंपनी सचिव आणि
मुख्य कायदा अधिकारी (कॉर्पोरेट आणि अनुपालन)
सभासदस्यत्व क्र. एसीएस: १५९२१

मे ११, २०२२
मुंबई

TATA STEEL

आवास फायनान्शियर्स लिमिटेड

Aavas

(पूर्वी एस हाऊसिंग फायनान्स लिमिटेड अगी ज्ञात) (सीआयएन : एल८५१२०आरजे२०११पीएलसी०३४२७०)
नोंदणी आणि कॉर्पो कार्यालय : २०१-२०२, २ रा मजला, साऊथ इंद्र स्क्वेअर, मानसरोवर इंडस्ट्रियल एरिया, जयपुर-३०२०२०.

सिक्युरिटायझेशन ॲक्ट २००२ च्या कलम १३(२) अन्वये मागणी सूचना

कर्ज घेणे एन्टीटी बनवायाकडे प्राधिकृत अधिकारी-यांनी (प्र.अ.) सिक्युरिटायझेशन ॲण्ड रिकन्स्ट्रक्शन ऑफ फायनान्शियल ॲसेट्स् ॲण्ड एन्फोर्समेंट ऑफ सिक्युरिटी इंटरेस्ट ॲक्ट २००२ च्या कलम १३(२) अन्वये बोलावत दिनांकुसार कर्जदारांच्या ६० दिवसांची मागणी सूचना जारी केलेली आहे. सदर सूचनेमुळे सर्व कर्जदारांनी ६० दिवसात संपूर्ण रक्कम (ज्याकडे सोबत तर खाली दिनांकुसार तारणांच्या विलाव करून रक्कम वसूत करण्यात येईल. कर्जदार/हमीदार यांना पाठविलेल्या मागणी सूचनेची बजावणी झाली नाही. मागणी सूचनेची प्रत खाली दिनांकुसार तारण मत्तेस सुद्धा चिटकविण्यात आली आहे. त्यामुळे तुम्ही कर्जदार यांना ६० दिवसांत पुढील व्याज आणि असुली खर्चासह संपूर्ण कर्ज रक्कम जमा करण्याची कळविण्यात येत आहे, अन्यथा प्र. अ. सदर्ह अधिनियमाच्या कलम १३(४) आणि १४ च्या तरतुदींन्वये खाली दिनांकुसार तारण मत्तेचा कब्जा घेण्यास मुक्त राहतील.

कर्जदाराचे नाव	कलम १३(२) अन्वये मागणी सूचनेची तारीख आणि रक्कम	गहाण मिळकतीचे वर्णन
श्री. भास्कर चिंतामंत पालांडे, श्री. सुधिर भास्कर पालांडे, सौ. सुमंती भास्कर पालांडे खाता क्र. ११००००००००आव०१९७०-१८०००८०१६३	१० मे, २२ रु. ६८६८८/- ५ मे, २२	फ्लॅट क्र. ३०१, तिसरा मजला, इमारत क्र. ६, रेलगा अपार्टमेंट, डी स्वामी समर्थ नगर, वालकेश्वरी, विरार, पालघर, महाराष्ट्र **मोजमापित १९.७ चौ.मीटर्स**

दिनांक: जयपुर दिनांक: १२.०५.२०२२ प्राधिकृत अधिकारी आवास फायनान्शियर्स लिमिटेड

PUBLIC NOTICE

NOTICE is hereby given that my client **M/s.Jay Textiles (Proprietary Firm)** is the present owner of a commercial premises bearing Gala No. 236, Second Floor, Gala Industrial Estate, Gala Complex Premises Co-operative Society Limited, Dindayal Upadhyay Marg, Mulund (West), Mumbai 400 080, (hereinafter referred to as "the said Premises"). The original Agreement dated 23rd February 1987 in respect of the said Premises executed between Messrs. Gala Wood Works and M/s. Jay Textiles, is lost and misplaced and even after diligent search, the same is not traceable. Any person/s in custody of the said Agreement and/or having claim right of whatsoever nature against the said Premises are required to make the same known in writing with documentary evidence to the undersigned at Akanksha, 2nd Floor, above ICICI Bank, Sane Guruji Nagar, Mulund (East), Mumbai-400 081, within **Fourteen (14) days** from the date hereof, failing which it will be presumed that no person has any claim/right against the said Premises and my clients shall be free to complete deal of the said Premises, without any further reference to such claims, if any.

Sd/-
SAMIR KJAIDYA
Advocate

Place : Mumbai
Date : 12.05.2022

जाहीर नोटीस

तहसिलदार तथा शेतजमीन न्यायाधिकरण यांचे न्यायालयात अर्जदार श्री. नरेश गोपाळ भोईर. रा शिरगाव, यांनी गांव मौजे शिरगाव, ता. वसई, जि. पालघर, यांनी सं. न. ३९६ हि.न-क्षेत्र - ०-०६,० आकार०-०९या जमिनीचे मालक श्री. विवेक बाळकृष्ण गव्हाणकर, रा. शिरगाव, यांचे नांवे दाव्यातील ७/१२ उतारयात भोगवटदार सदरात आहेत. सदर जमिनी बाबत अर्जदार यांनी मुंबई कुळ वहिवाट व शेतजमिन अधिनियम १९४८ च कलम ७०ब अन्वये दावा क्र. ७०ब/४०/२०२२ दिनांक २७/१२/२०२१ रोजी दाखल केलेत आहे. सदर ची जमिन मालक श्री विवेक बाळकृष्ण गव्हाणकर, रा. शिरगाव, ता. वसई, जि. पालघर हे. हयीत राहात नसल्यामुळे लांना नोटीस बजावता येत नाहीत. सदर नोटीसी बाबत कोणती हरकत असल्यास त्यांनी दिनांक १४/६/२०२२ रोजी सुनावणीच्या अंतीम तारखेस हजर राहून लेखी हरकत नोंदवावी. त्यानंतर आलेल्या हरकतीचा विचार केला जाणार नाही. याची नोंद घ्यावी.

सही XXX/-
तहसिलदार तथा शेतजमिन न्यायाधिकरण वसई

ICICI Bank

शाखा कार्यालय: आयसीआयसीआय बँक लिमिटेड, तळ मजला, आकुर्ली स्टेशन, एमआयडीसी, टेलिफोन एक्सचेंज जवळ, आकुर्ली स्टाटस्या समोर, अंधेरी पूर्व, मुंबई- ४०००९३

जाहीर सूचना - तारण मत्तेच्या विक्रीसाठी निविदा ई- लिलाव

(नियम ८(६) चे तरतुदीकडे पहा)
स्थावर मिळकतीच्या विक्रीकरिता सूचना

सिक्युरीटायझेशन ॲंड रिकन्स्ट्रक्शन ऑफ फायनान्शियल असेट्स ॲंड एन्फोर्समेंट ऑफ सिक्युरिटी इंटरेस्ट कायदा २००२ सह नियम ८(६) च्या तरतुदींनुसार स्थावर मालमत्तेचा ई-लिलाव विक्री सूचना.

सर्वसामान्य लोक आणि विशेषत: कर्जदार आणि जामीनदार यांना सूचना देण्यात येत आहे की खाली वर्णन केलेली स्थावर मालमत्ता जी सिक्युअर्ड क्रेडीटर यांच्याकडे याव्यात आणि त्यांचा प्रतिभारक तसा आयसीआयसीआय बँक लि. चे अधिकारी यांनी घेतला असून ती ''जसे आहे तिथे आहे'' ''जे आहे ते आहे'', आणि ''तेथे जे असेल ते'' या आधारे होणार आहे, त्याचे तपशील खाली देण्यात आले आहेत.

अ. क्रं.	कर्जदाराचे/सह. कर्जदाराचे/ हमीदाराचे नाव/ कर्ज खाते क्रमांक	काही असल्यास ज्ञात बोजासह तारण मत्तेचा तपशील	थकबाकी रक्कम ₹	आरक्षित मूल्य (₹) इसारा अनामत ठेव	मालमत्तेचा परीक्षणाची तारीख आणि वेळ	लिलाव तारीख आणि वेळ
(ए)	(बी)	(सी)	(डी)	(ई)	(एफ)	(जी)
1.	मेसर्स सोयेन इंजिनियरिंग कंपनी प्रायव्हेट लिमिटेड (कर्जदाराचे) श्री स्वीट्नाथन नारायणन नायर आणि श्री राजी अवयम कलाम (सह-कर्जदाराचे) 020030500054	५७/५८ बी- विंग अधवाल ट्रेड सेंटर, प्लॉट क्र. ६२, सेक्टर ११, शेवीडी बेलापूर, नवी मुंबई- ४००६१४, मोजमापित पूळ्ळाचे क्षेत्रफळ ६४.३१ चौरस मीटर	₹ ९,३५,९७, २६९.०४/- (दि. ११. १०.२२ पर्यंत)	₹ १,४०,००, ०००/- ₹ १४,००, ०००/-	जून ०७, २०२२ सकाळी ११:०० ते दुपारी ०२:०० पर्यंत	जून १८, २०२२ सकाळी ११:०० पासून

ऑनलाईन लिलाव युआरएल लिंक- (**https://disposalhub.com**) मे. नेक्सझेन सोल्यूशन्स प्रायव्हेट लिमिटेड. या लिलाव एजन्सीच्या वेबसाईटवर आयोजित करण्यात येईल. तारणदार/नोटीसी यांना **दि. जून १७, २०२२** रोजी **संध्याकाळी ५.००** वाजपर्यंतची एकूण थकबाकी आणि पुढील व्याजासह स्वकष परस्परीक करण्याची संधी देण्यात येत आहे. अन्यथा सदर तारण मालमत्तावरील परिशिष्टामाणे विक्री करण्यात येईल.

संभाव्य बोलीदारांनी बयाणा रक्कम (ईएमडी) **आयसीआयसीआय बँक लिमिटेड, लेवल ३-५, ७४ टेक्नो पार्क, सीप्झ रोड क्रमांक०२ समोर, मरोल एमआयडीसी, अंधेरी पूर्व, मुंबई ४०००९३** यांचेकडे डीमांड ड्राफ्ट (डीडी) (कॉलम ई पहा) दि. **जून १७, २०२२** रोजी **दु. ०२.०० वाजपर्यंतपूर्वी** सादर करावी आणि त्यानंतर त्यांनी त्याचा प्रस्ताव फक्त वर नमूद वेबसाईटमध्ये दि. **जून १७, २०२२** रोजी **संध्याकाळी ५.००** वाजपर्यंतपूर्वी ईएमडीया पैसे भरल्याच्या पुराव्यासाठी डीमँ पोचसह- डीडीची स्कॅन केलेल्या ईमेलसह सादर करणे आवश्यक आहे. कृपया नोंद घ्यावी, जर संभाव्य बोलीदारांना वेबसाईटमध्ये त्यांचे प्रस्ताव सादर करणे शक्य नसल्यास, त्याबद्दलचा निवेदन दस्तावेजांची प्रत **आयसीआयसीआय बँक लिमिटेड, लेवल ३-५, ७४ टेक्नो पार्क, सीप्झ रोड क्रमांक०२ समोर, मरोल एमआयडीसी, अंधेरी पूर्व, मुंबई ४०००९३** येथे दि. **जून १७, २०२२** रोजी **संध्याकाळी ५.००** वाजपर्यंतपूर्वी सादर करता येतील. बयाणा रक्कम राष्ट्रीयकृत/वाणिज्य बँकेकडील डीडी/पीओ ''**आयसीआयसीआय बँक लिमिटेड** याच्या नावे **मुंबई** येथे देय सादर करावा.

पुढील सांसंधित, लिलावाच्या शर्ती व अटी किंवा निविदा सादर करण्याशी संबंधित कोणत्याही खूलाशाकरिता कृपया संपर्क आयसीआयसीआय बँक लिमिटेडला **९००४४११६७७/ ७३०४७०४७७२** वर किंवा **नेक्सझेन सोल्यूशन्स प्रायव्हेट लिमिटेड ९७१००२१५३३** वर संपर्क करा.

कृपया नोंद घ्यावी की मार्केटिंग एजन्सी **१. नेक्सझेन सोल्यूशन्स प्रायव्हेट लिमिटेड २. ऑजीओ ॲसेट मॅनेजमेंट प्रायव्हेट लिमिटेड** यांनादेखील सदर मालमत्तेच्या विक्री सुविधेसाठी नेमण्यात आले आहे.

कोणतेही कारण न देता कोणतीही किंवा सर्व बोली स्विकारणे किंवा नाकारणेचा अधिकार प्राधिकृत अधिकाऱ्यांकडे राखीव आहे. विक्रीच्या विस्तृत शर्ती व अटींकरिता कृपया भेटा,**https://www.icicibank.com/n4p4s.**

दिनांक : मे ११, २०२२
ठिकाण : मुंबई

प्राधिकृत अधिकारी
आयसीआयसीआय बँक लिमिटेड

कर्ज वसुली न्यायाधिकरण-१, मुंबई

(भारत सरकार, वित्तीय मंत्रालय)
२ रा मजला, टेलिफोन भवन, कुलाबा मार्केट, कुलाबा, मुंबई-४०० ००५
(५वा मजला, सिधिया हाऊस, बालार्ड इस्टेट, मुंबई-४००००१)

ओ.ए. क्र. ३८० सन २०१९

परि. १३

बँक ऑफ इंडिया ....अर्जदार

विरुद्ध

मे. नव्याम कॉमन्स प्रा. लि. आणि अन्य ....प्रतिवादी

प्रती,

प्रतिवादी क्र.१ : **मे. नव्याम कॉमन्स प्रा. लि.**
ए-१२२, सोलारिस-१, साकी विहार रोड, एल अँण्ड टी गेट क्र. ६ समोर, पवई, मुंबई ४०००७२

समन्स

१. ज्याअर्थी वरील नावाचे अर्जदारांनी सदर न्यायाधिकरणात वरील उद्धेखित अर्ज दाखल केला आहे:

२. ज्याअर्थी साधारण स्वरुपात समन्स/सूचनेची बजावणी परिणामकारक झालेली नाही आणि ज्याअर्थी सन्मानिय न्यायाधिकरणाद्वारे पर्यायी बजावणीकरिता अर्ज संमत करणात आला आहे.

३. तुम्हाला सदर न्यायाधिकरणासमक्ष व्यक्तिशः वा वकिलाद्वारे लेखी विवरणपत्र/म्हणणे दाखल करण्यासाठी आणि विनंतीप्रमाणे अनुतोष का मंजूर करु नये याची कारणे दर्शविण्यासाठी **१६ जून, २०२२ रोजी दु. ११.०० उपस्थित राहण्याचे निर्देश दिले आहे.**

४. सूचना ध्यावी की, कसूरवार ठरल्यास, तुमच्या अनुपस्थितीत अर्जाची सुनावणी होईल आणि निर्धारित असेल.

माझ्या हस्ते आणि सदर न्यायाधिकरणाच्या शिक्क्याने ९ मे, २०२२ रोजी दिले.

शिक्का

सही/-
प्रबंधक,
कर्ज वसुली न्यायाधिकरण-१, मुंबई

Piramal Capital & Housing Finance

पिर

रेल्वेचे मोठे प्रकल्प रखडणार?

'एमयूटीपी ३ ए'ला अर्थसहाय्य करण्यास 'एमएमआरडीए'ची असमर्थता

लोकसत्ता प्रतिनिधी

मुंबई : मध्य आणि पश्चिम उपनगरीय रेल्वेवर मुंबई रेल्वे विकास महामंडळाकडून (एमआरव्हीसी) ३३ हजार ६९० कोटी रुपयांचा एमयूटीपी-३ ए प्रकल्प राबविला जात असून यामुळे भविष्यात उपनगरीय रेल्वेचे जाळे वाढणार आहे. मात्र मुंबई महानगर प्रदेश विकास प्राधिकरणाने (एमएमआरडीए) या प्रकल्पाला निधी देण्यास असमर्थता दर्शविली आहे. तसे पत्र नगरविकास विभागाला दिले आहे. एमयूटीपी अंतर्गत केल्या जाणाऱ्या प्रकल्पांमध्ये ५१ टक्के निधी रेल्वेकडून आणि ४९ टक्के निधी राज्य सरकारकडून मिळतो. मात्र एमएमआरडीएने असमर्थता दर्शवल्याने एमयूटीपी ३ ए मधील १९१ वातानुकूलित लोकल, गोरेगाव ते बोरिवली हार्बर विस्तार, उपनगरीय मार्गावर अत्याधुनिक सीबीटीसी सिग्नल यंत्रणा यासह अन्य महत्त्वाचे प्रकल्प रखडण्याची शक्यता आहे.

एमएमआरडीएकडून मेट्रो मार्ग, मुंबई पारबंदर रस्ते प्रकल्प, उड्डाणपूल इत्यादींची अंमलबजावणी केली जात आहे. या प्रकल्पांना १ लाख ३५ हजार कोटींचे अर्थसहाय्य देण्याची जबाबदारी प्राधिकरणावर आहे. प्रकल्पाच्या अंमलबजावणीसाठी प्राधिकरणाकडे निधीची कमतरता असून वित्तीय संस्था, बँक, बाह्य संस्थामार्फत कर्ज घेण्यात येणार आहे. सध्या प्रकल्पांमधून वित्तीय परतावाही अत्यंत कमी प्रमाणात मिळत आहे. त्यामुळे प्रकल्पांवर होणारी गुंतवणूक, वित्तीय संस्था, बँकांमार्फत घेण्यात आलेले कर्ज आणि त्यांच्या व्याजाची रक्कम पाहता एमयूटीपी ३ ए प्रकल्पाच्या दुय्यम वित्तीय करारान्मात सहभागी होण्यास प्राधिकरण असमर्थ असल्याचे पत्रात नमूद केले आहे. एमयुटीपी ३ ए प्रकल्पाच्या अनुषंगाने राज्य शासन, सिडको, एमएमआरडीए, मुंबई महापालिका, नवी मुंबई महापालिका आणि एमआरव्हीसी यांच्यादरम्यान दुय्यम वित्तीय करारनामा होणार असल्याने त्यासंदर्भात हे पत्र पाठवून एमएमआरडीएने आपली भूमिका स्पष्ट केली आहे.

'एमआरव्हीसी'च्या एमयूटीपी ३ ए मधील महत्त्वाचे प्रकल्प

एकूण प्रकल्प किंमत- ३३ हजार ६९० कोटी रुपये

- प्रकल्प गोरेगाव ते बोरिवली हार्बर विस्तार- **८२६** कोटी रुपये
- बोरिवली ते विरार पाचवी, सहावी मार्गिका- **२,१८४** कोटी रुपये
- कल्याण ते आसनगाव चौथी मार्गिका- **१,७६९** कोटी रुपये
- कल्याण ते बदलापूर तिसरा, चौथा मार्ग- **१,५१०** कोटी रुपये
- कल्याण यार्ड नूतनीकरण- **८६६** कोटी रुपये
- सीएसएमटी ते पनवेल, सीएसएमटी ते कल्याण,घर्वगेट ते विरार सीबीटीसी सिग्नल यंत्रणा- **५९२८** कोटी रुपये
- रेल्वे स्थानक पुनर्विकास- **९४७** कोटी रुपये
- १९९ वातानुकूलित लोकल- **१५,८०२** कोटी रुपये
- अन्य तांत्रिक कामे- **३,८६८** कोटी रुपये

> **"नगरविकास विभागाला दोन वर्षापूर्वी पत्र दिले होते. मात्र एमएमआरडीएकडून एमयूटीपी रेल्वे प्रकल्पांसाठी नेहमीच निधी दिला गेला आहे. प्रकल्पांसाठी निधी देतानाच रेल्वे हद्दीत पुनर्वसनासह अन्य कामेही मोठ्या प्रमाणात केली जातात. त्यासाठी बराच निधी एमएमआरडीएकडून खर्च होतो. कुठेही निधीची कमतरता पडू देत नाही. एमयूटीपी ३ ए प्रकल्पही एमएमआरडीएचा आहे. त्यामुळे या प्रकल्पासाठी आम्ही नक्कीच निधी देऊ.**
>
> **- एस.व्ही.आर. श्रीनिवास,** महानगर आयुक्त, एमएमआरडीए

रेल्वे प्रवास करताना मुखपट्टी वापरा!

अंमलबजावणीसाठी रेल्वे मंत्रालयाकडून सूचना

लोकसत्ता प्रतिनिधी

मुंबई : देशभरात करोना रुग्णांची काही प्रमाणात वाढलेल्या संख्येनंतर खबरदारी म्हणून रेल्वे मंत्रालयाने प्रवाशांसाठी पुन्हा मार्गदर्शक तत्त्वे जाहीर केली आहेत. त्यानुसार रेल्वे प्रवास करताना प्रवाशांनी मास्कचा वापर करावा, अशा सूचना यातून केल्या आहेत. मात्र प्रवाशांना ही मास्क सक्ती नाही, असे स्पष्ट केले आहे. रेल्वे मंत्रालयाने बुधवारी यासंदर्भात एक परिपत्रकच जारी केले आणि देशभरातील रेल्वेच्या सर्व विभागांना पाठवण्यात आले. स्थानकात वावरताना तसेच प्रवासात मास्कचा वापर प्रवाशांनी करावा, असे यात नमूद केले आहे. मध्य, पश्चिम रेल्वेकडून उद्घोषणांद्वारे प्रवाशांना मास्क घालण्याचे आवाहनही केले जाणार आहे. सध्या राज्यात मास्कसक्ती नाही.

माथेरान मिनी ट्रेनमधून वर्षभरात ३ लाख पर्यटकांचा प्रवास

लोकसत्ता प्रतिनिधी

मुंबई : पर्यटकांचे नेहमीच आकर्षणाचे केंद्रबिंदू ठरणाऱ्या माथेरानच्या मिनी ट्रेनला चांगला प्रतिसाद मिळाला आहे. सध्या अमन लॉज ते माथेरान मिनी ट्रेनची शटल सेवा सुरू असून २०२१ ते २०२२ मध्ये ३ लाख ६ हजार प्रवाशांनी यातून प्रवास केल्याची माहिती मध्य रेल्वेने दिली. यातून १ कोटी ७८ लाखांचा महसुलाचीही भर रेल्वेच्या तिजोरीत पडली आहे.

माथेरानमध्ये येणाऱ्या पर्यटकांना मिनी ट्रेनचे आकर्षणही असते. पर्यटकांमध्ये देशभरातील कानाकोपऱ्यातून येणाऱ्यांबरोबरच विदेशातील पर्यटकांचाही समावेश असतो. प्रवाशांना आकर्षित करण्यासाठी व्हिस्टाडोम डबाही (काचेचा पारदर्शक डबा) यात बसवण्यात आला. स्थानिकांनाही या ट्रेनची खूप मदत होते. टाळेबंदीकाळात माथेरान मिनी ट्रेनची सेवा बंद होती. टाळेबंदी शिथिल होताच नोव्हेंबर २०२० पासून माथेरान ते अमन लॉज शटल सेवा सुरू केली. सध्या अमन लॉज आणि माथेरानदरम्यान मिनी ट्रेनच्या आठवडाच्या दिवशी एकूण १६ फेऱ्या, तर आठवडाच्या शेवटी २० फेऱ्या होतात. या फेऱ्यांना एप्रिल २०२१ ते मार्च २०२२ या कालावधीत पर्यटकांचा भरघोस प्रतिसाद मिळाला आहे. ३ लाख ६ हजार ७६३ पर्यटकांची वाहतुक मिनी ट्रेनमधून झाली असून ४२ हजारांहून अधिक मालवाहतूकही केली आहे. यामध्ये १ कोटी ७८ लाख प्रवासी, तसेच ३ लाख २९ हजार रुपये मालवाहतुकीतून मिळाले आहेत. नोव्हेंबर २०२१ मध्ये ४२ हजार २१ आणि डिसेंबर २०२१ मध्ये ४३ हजार ५०० प्रवाशांनी वाहतूक केल्याची माहिती मध्य रेल्वेने दिली.

हार्बरवरील वातानुकूलित लोकल बंद

१४ मेपासून मध्य रेल्वेच्या मुख्य मार्गावर आणखी १२ वातानुकूलित फेऱ्यांची भर

लोकसत्ता प्रतिनिधी

मुंबई : प्रवाशांच्या अल्प प्रतिसादामुळे सीएसएमटी ते पनवेल, गोरेगाव हार्बर मार्गावरील वातानुकूलित लोकल सेवा १४ मेपासून बंद करण्याचा निर्णय मध्य रेल्वेने घेतला आहे. या मार्गावर १६ फेऱ्या होत होत्या. हार्बरवर वातानुकूलित फेऱ्यांऐवजी विना वातानुकूलित लोकलच्या फेऱ्या चालवण्यात येतील. हार्बरवरील वातानुकूलित फेऱ्या बंद करून त्या मध्य रेल्वेच्या मुख्य मार्गावर वळवण्यात आल्या आहेत. त्यामुळे मध्य रेल्वेच्या सीएसएमटी ते ठाणे, डोंबिवली, अंबरनाथ, टिटवाळा या मुख्य मार्गावर आणखी १२ वातानुकूलित फेऱ्या सुरू केल्या जात असल्याची माहिती मध्य रेल्वेकडून देण्यात आली. हार्बर मार्गावरील वातानुकूलित लोकलचा ज्या प्रवाशांनी पास काढला आहे.त्यांना तिकिट खिडकीवर शिल्लक दिवसांचा परतावा देण्यात येणार आहे.

मध्य रेल्वेच्या सीएसएमटी ते कल्याण मुख्य मार्गावर १७ डिसेंबर २०२० पासून आणि जानेवारी २०२१ पासून ठाणे ते वाशी, पनवेल ट्रान्स हार्बर मार्गावरही वातानुकूलित लोकल धावली. पाठोपाठ सीएसएमटी ते पनवेल, गोरेगावही सेवेत आली. अल्प प्रतिसादामुळे ट्रान्स हार्बरवील वातानुकूलित लोकल सेवा नुकतीच बंद करण्यात आली होती, तर हार्बरवील सेवेलाही प्रवाशांकडून प्रतिसाद मिळत नसल्याने त्याचा आढावा मध्य रेल्वेकडून घेतला जात होता. ५ मेपासून तिकीट दरात ५० टक्के कपात केल्यानंतर मध्य रेल्वेच्या सीएसएमटी ते कल्याण, बदलापूर, अंबरनाथ, टिटवाळ्यासाठी प्रतिसाद वाढू लागला. परंतु हार्बरवरील वातानुकूलित लोकल गाडीला प्रवाशांची प्रतिक्षाच होती. अखेर हार्बरवरील सेवा बंद करण्याचा निर्णय घेण्यात आला. मध्य रेल्वेच्या मुख्य मार्गावर १२ वातानुकूलित लोकल फेऱ्यांची भर पडल्याने या मार्गावरील वातानुकूलित फेऱ्यांची संख्या ४४ वरून ५६ वर पोहोचली आहे.

वातानुकूलित लोकल रविवारीही धावणार

मध्य रेल्वेच्या मुख्य मार्गावर वातानुकूलित लोकल गाडीला वाढलेल्या प्रतिसादामुळे रविवारी तसेच सरकारी सार्वजनिक सुट्ट्यांच्या दिवशीही वातानुकूलित लोकल चालवण्याचा निर्णय घेतला आहे. या दिवसात १४ फेऱ्या होतील.

- कुर्ला ते सीएसएमटी प. ४.४६ वा, स.९.५६ वा.
- कल्याण ते सीएसएमटी स. ७.५६ वा.
- डोंबिवली ते सीएसएमटी प. ४.५५ वा. आणि दु. ३.२४ वा
- कल्याण ते दादर स. ११.२२ वा.
- कल्याण ते सीएसएमटी स. ६.३२ आणि स. ८.५४ वा.
- बदलापूर ते सीएसएमटी दु. ९.४८ वा.
- सीएसएमटी ते कल्याण प. ५.२० वा. स.७.४३, स. १०.०४ आणि सायं ६.३६ वा.
- दादर ते बदलापूर दु ९२.३० वा.

बारा फेऱ्या पुढील मार्गावर

डाऊन मार्ग:
- सीएसएमटी ते टिटवाला- स. ६.३० वा.
- सीएसएमटी ते डोंबिवली-स. १०.२२ वा.
- सीएसएमटी ते अंबरनाथ- दु. १.१५ वा., सायं ५ वा.
- दादर ते अंबरनाथ- सायं.७.३९ वा.
- सीएसएमटी ते वाशी- सायं-१०.२० वा.

अप मार्ग
- वाशी ते सीएसएमटी- स.५.२४ वा.
- टिटवाळा ते सीएसएमटी-स.८.३३ वा.
- डोंबिवली ते सीएसएमटी-स.११.४८ वा.
- अंबरनाथ ते सीएसएमटी- दु.३.१२ वा., सा.८.५० वा.
- अंबरनाथ ते दादर- सायं.६.३० वा.

TATA

TATA STEEL LIMITED
Registered Office: Bombay House, 24, Homi Mody Street, Fort, Mumbai - 400 001, India
Tel.: +91 22 6665 8282
Email: cosec@tatasteel.com Website: www.tatasteel.com
CIN: L27100MH1907PLC000260

पोस्टल बॅलट सूचना आणि ई-मतदान माहिती

याद्वारे सूचना देण्यात येते की, टाटा स्टील लिमिटेड (**'कंपनी'**) खालील १२ ठरावा(वां)वर रिमोट ई-मतदानाद्वारे पोस्टल बॅलट स्वरूपात कंपनीच्या सभासदांची संमती मिळविण्यासाठी इच्छुक आहे:

अ.क्र.	ठरावांचे वर्णन
साधारण ठराव	
१	दी टिनप्लेट कंपनी ऑफ इंडिया लिमिटेडसह सामुग्री संबंधित पक्ष व्यवहार - परिचालन व्यवहार
२	दी टिनप्लेट कंपनी ऑफ इंडिया लिमिटेडसह सामुग्री संबंधित पक्ष व्यवहार - वित्तीय व्यवहार
३	टाटा स्टील लॉंग प्रॉडक्ट लिमिटेडसह सामुग्री संबंधित पक्ष व्यवहार
४	टाटा ब्लूस्कोप स्टील प्रायव्हेट लिमिटेडसह सामुग्री संबंधित पक्ष व्यवहार
५	जमशेदपूर कंटिन्यूअस ॲनिलिंग ॲंड प्रोसेसिंग कंपनी प्रायव्हेट लिमिटेडसह सामुग्री संबंधित पक्ष व्यवहार
६	टीएम इंटरनॅशनल लॉजिस्टिक्स लिमिटेडसह सामुग्री संबंधित पक्ष व्यवहार
७	टाटा मेटालिक्स लिमिटेडसह सामुग्री संबंधित पक्ष व्यवहार
८	टीएस ग्लोबल प्रॉक्युरमेंट कंपनी प्रा. लि., टाटा स्टील लिमिटेडच्या संपूर्णतः मालकीची उपकंपनी., आणि टाटा स्टील लॉंग प्रॉडक्ट्स लिमिटेड, टाटा स्टील लिमिटेडची उपकंपनी, यादरम्यान सामुग्री संबंधित पक्ष व्यवहार
९	टीएस ग्लोबल प्रॉक्युरमेंट कंपनी प्रा. लि., टाटा स्टील लिमिटेडच्या संपूर्णतः मालकीची उपकंपनी., आणि टाटा एनवायके शिपिंग प्रा. लि., टाटा स्टील लिमिटेडच्या जेव्ही कंपनी यादरम्यान सामुग्री संबंधित पक्ष व्यवहार
१०	टाटा स्टील आयमुहेन बीव्ही, टाटा स्टील लिमिटेडच्या संपूर्णतः मालकीची उपकंपनी आणि वुपरमॅन स्टाल नेदरलँड बीव्ही, टाटा स्टील लिमिटेडची सहाय्यक कंपनी यादरम्यान सामुग्री संबंधित पक्ष व्यवहार
११	कंपनीचे बिना-कार्यकारी संचालक म्हणून श्री. नोएल नवल टाटा (डीआयएनः ०००२४७१३) यांची नियुक्ती
विशेष ठराव :	
१२	कंपनीचे स्वतंत्र संचालक म्हणून श्री. विजय कुमार शर्मा (डीआयएनः ०२४४९०८८) यांची नियुक्ती

पोस्टल बॅलट सूचना (**'सूचना'**) कंपनीचे संकेतस्थळ https://www.tatasteel.com/investors/investor-information/postal-ballot/, नॅशनल सिक्युरीटीज डिपॉझिटरी लिमिटेड (**'एनएसडीएल'**) चे संकेतस्थळ www.evoting.nsdl.com आणि स्टॉक एक्स्चेंजचे संकेतस्थळ यावर जेथे कंपनीचे समभाग सूचीबद्ध करण्यात आले आहेत अर्थात बीएसई लिमिटेड येथे www.bseindia.com आणि नॅशनल स्टॉक एक्स्चेंज ऑफ इंडिया लिमिटेडचे संकेतस्थळ www.nseindia.com आणि यावर उपलब्ध आहे.

कंपनी अधिनियम, २०१३ च्या प्रयोज्य तरतुदींनुसार आणि कॉर्पोरेट कारभार मंत्रालयाद्वारे निर्गमित जनरल सर्क्युलर दिनांक एप्रिल ८, २०२० रोजीचे क्र. १४/२०२०, दिनांक एप्रिल १३, २०२० रोजीचे क्र. १७/२०२०, दिनांक १५ जून, २०२० रोजीचे २२/२०२०, दिनांक २८ सप्टेंबर, २०२० रोजीचे ३३/२०२०, दिनांक ३१ डिसेंबर, २०२० रोजीचे ३९/२०२० आणि दिनांक जून २३, २०२१ रोजीचे १०/२०२१ द्वारे (एकत्रित **'एमसीए सर्क्युलर्स'** उल्लेखावे), कंपनीने **शुक्रवार, एप्रिल २९, २०२२ ('कट-ऑफ तारीख')** रोजी डिपॉझिटरीजद्वारे देखभाल करण्यात येणाऱ्या लाभप्रद नोंदणीप्रमाणे नोंदणीत वा कंपनीच्या सभासद नोंदणीत असलेल्या सभासदांना आणि कंपनी/डिपॉझिटरीज यांच्याकडे नोंदणीकृत असलेल्या त्यांच्या ई-मेल पत्त्यावर सभासदांना केवळ इलेक्ट्रॉनिक स्वरूपात मंगळवार, मे १०, २०२२ रोजी पोस्टल बॅलट सूचना निर्गमित करण्यात आली आहे. त्यानुसार, पोस्टल बॅलट अर्ज आणि प्रि - पेड बिझनेस रिप्लाय पाकिटासह सूचनेची प्रत्यक्ष प्रत सदर पोस्टल बॅलटकरिता सभासदांना पाठविण्यात आलेली नाही.

कंपनी त्यांच्या सभासदांना रिमोट ई-मतदान सुविधा देण्यासाठी एनएसडीएलच्या सेवा नियुक्त केले आहे. रिमोट ई-मतदान कालावधी **गुरुवार, मे १२, २०२२ रोजी स. ९.०० वा (भाप्रवे)** पासून सुरू होईल आणि **शुक्रवार, जून १०, २०२२ रोजी संध्या. ५.०० वा. (भाप्रवे)** संपेल. त्यानंतर एनएसडीएलद्वारे ई-मतदान मोडद्युल अस्तित्वात नसेल. सभासदांचे मतदान हक्क कट-ऑफ तारखेरोजी कंपनीच्या भरणा केलेल्या समभाग भांडवलातील त्यांच्याद्वारे घेण्यात आलेल्या शेअर्स प्रमाणशील असतील. ठरावावर एकदा मत दिल्यानंतर, सभासद त्यांचे मत बदलू शकत नाहीत. कृपया नोंद घ्यावी की, केवळ रिमोट ई-मतदान पद्धतीद्वारेच त्यांची संमती वा अहसहमती सभासदांनी नोंदवणे आवश्यक आहे. कट ऑफ तारखेरोजी डिपॉझिटरीजद्वारे देखभाल करण्यात येणाऱ्या लाभप्रद नोंदणीप्रमाणे नोंदणीत वा कंपनीच्या सभासद नोंदणीत असलेल्या सभासदांना केवळ रिमोट ई-मतदानाद्वारे त्यांचे मत नोंदण्यासाठी हक्क असतील.

सदर सूचना सभासदांना इलेक्ट्रॉनिकली देण्यासाठी, कंपनीने एमसीए सर्क्युलर्सच्या अटीतील ई-मेल पत्त्याच्या नोंदणीकरिता त्यांचे प्रबंधक आणि हस्तांतरण दलाल, टीएसआर कन्सल्टंट्स प्रायव्हेट लिमिटेड (**'आरटीए'**) सह व्यवस्था केली आहे. ज्या सभासदानी कंपनीकडे त्यांचे ई-मेल आयडी नोंदणीकृत केलेले नाहीत, त्यांनी सदर आरटीएकडे **शुक्रवार, जून ३, २०२२ रोजी संध्या. ५.०० वा. (भाप्रवे)** पूर्वी वा रोजी नोंदणीकृत करावे, ज्याच्या आधारे, सूचनेची प्रतीसह सभासदांना पुरविण्यात येईल. आरटीएसह ई-मेल पत्ता नोंधणीकृत करण्याची प्रक्रिया आणि रिमोट ई-मतदानाकरिता प्रक्रिया सूचनेत देण्यात आली आहे.

कोणत्याही शंका असल्यास, तुम्ही भागधारकांकरिता फ्रिक्वेन्टली आस्क्ड क्वेश्चन्स (एफएक्यूज) आणि भागधारकांकरिता ई-मतदान युजर मॅन्युअल याचा संदर्भ घ्यावा www.evoting.nsdl.com याच्या डाऊनलोड सेक्शनमध्ये जाऊन पाहावे अथवा टोल फ्री क्र. १८०० १०२० ९९० आणि १८०० २२४४ ३० यावर संपर्क साधावा अथवा श्री.अमित विशाल, सहाय्यक उपाध्यक्ष, एनएसडीएल अथवा श्री. संजीव यादव, सहाय्यक व्यवस्थापक, एनएसडीएल यांना ईमेल आयडीः evoting@nsdl.co.in यावर पाठवावे अथवा एसएसडीएल, ४ था मजला, 'ए' विंग, ट्रेड वर्ल्ड, कमला मिल्स कंपाऊंड, सेनापती बापट मार्ग, लोअर परेल, मुंबई - ४०००१३ येथे पाठवावे.

कंपनीच्या संचालक मंडळाने योग्य आणि पारदर्शी स्वरूपात पोस्टल बॅलट प्रक्रिया पडताळणीसाठी पडताळणीकार म्हणून पारीख ॲंड असोसिएट्स, कार्यरत कंपनी सचिव यांचे श्री. पी. एन. पारीख (सभासदस्यत्व क्र. एफसीएस ३२७, सीपी. क्र. १२२८) वा त्यांच्या गैरहजेरीत मिस. जिज्ञासा एन. वेद (सभासदस्यत्व क्र. एफसीएस ६४८८, सीपी. क्र. ६०१८) वा त्यांच्या गैरहजेरीत श्री. मितेश धाबलीवाला (सभासदस्यत्व क्र. एफसीएस ८३३१, सीपी. क्र. ९५११) यांची नियुक्ती करण्यात आली आहे.

कंपनीचे अध्यक्ष वा त्यांच्याद्वारे अधिकृत कोणत्याही व्यक्तीला **सोमवार, जून १३, २०२२ रोजी वा तत्पूर्वी** पडताळणीकार त्यांचा अहवाल दाखल करतील. पडताळणीकाराच्या अहवालासह पोस्टल बॅलटद्वारे घेण्यात आलेले मतदानाचे निकाल हे कंपनीचे संकेतस्थळ www.tatasteel.com आणि एनएसडीएलचे संकेतस्थळ www.evoting.nsdl.com यावर उपलब्ध असतील आणि बीएसई लिमिटेड आणि नॅशनल स्टॉक एक्स्चेंज ऑफ इंडिया लिमिटेड जेथे कंपनीचे समभाग सूचीबद्ध आहेत यांना सोमवार, जून १३, २०२२ रोजी वा तत्पूर्वी कळवण्यात येतील. तसेच, निष्कर्ष कंपनीच्या नोंदणीकृत कार्यालयात सूचना फलकावरदेखील दर्शविण्यात येतील.

टाटा स्टील लिमिटेड
सही/-
पार्वथीसम कांचीनाथम
कंपनी सचिव आणि
मुख्य कायदा अधिकारी (कॉर्पोरेट आणि अनुपालन)
सभासदस्यत्व क्र. एसीएसः १५९२१

मे ११, २०२२
मुंबई

TATA STEEL

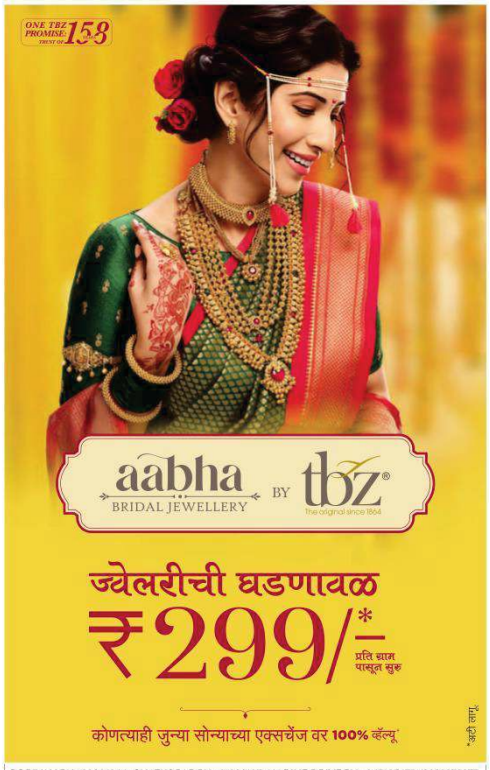

BORIVALI PH.: 28901864, GHATKOPAR PH.: 21028107, MARINE DRIVE PH.: 8451074751/9892278277, SANTACRUZ PH.: 9769657927, THANE PH.: 49783840, VASAI PH.: 9834456979, VASHI PH.: 27892041/27662500 ZAVERI BAZAR PH.: 40465001